COMUNE DI UTA
Provincia di Cagliari

PROGETTO: PIANO DI CLASSIFICAZIONE ACUSTICA DEL TERRITORIO COMUNALE

ELABORATO: Classificazione Acustica del Territorio Extraurbano

Scala 1:10.000

Tavola 2

I PROGETTISTI:
Dott. Ing Daniela Deriu
Dott. Ing. Silvia Maria Colla

COMMITTENTE: Comune di Uta

DATA: Maggio 2007

Valori limite di emissione Leq in dB(A)

Classe	Descrizione	Limite diurno (6:00-22:00)	Limite notturno (22:00-6:00)
I	aree particolarmente protette	45	35
II	aree prevalentemente residenziali	50	40
III	aree di tipo misto	55	45
IV	aree di intensa attività	60	50
V	aree prevalentemente industriali	65	55
VI	aree esclusivamente industriali	65	65

Valori limite assoluti di immissione Leq in dB(A)

Classe	Descrizione	Limite diurno (6:00-22:00)	Limite notturno (22:00-6:00)
I	aree particolarmente protette	50	40
II	aree prevalentemente residenziali	55	45
III	aree di tipo misto	60	50
IV	aree di intensa attività	65	55
V	aree prevalentemente industriali	70	60
VI	aree esclusivamente industriali	70	70

Valori di qualità (di immissione) Leq in dB(A)

Classe	Descrizione	Limite diurno (6:00-22:00)	Limite notturno (22:00-6:00)
I	aree particolarmente protette	47	37
II	aree prevalentemente residenziali	52	42
III	aree di tipo misto	57	47
IV	aree di intensa attività	62	52
V	aree prevalentemente industriali	67	57
VI	aree esclusivamente industriali	70	70

Valori di attenzione Leq in dB(A)

Classe	Descrizione	Limite diurno (6:00-22:00)	Limite notturno (22:00-6:00)
I	aree particolarmente protette	50 + 10	40 + 5
II	aree prevalentemente residenziali	55 + 10	45 + 5
III	aree di tipo misto	60 + 10	50 + 5
IV	aree di intensa attività	65 + 10	55 + 5
V	aree prevalentemente industriali	70 + 10	60 + 5
VI	aree esclusivamente industriali	70 + 10	70 + 5

Cromatismi della ClassificazioneAcustica del territorio

classe	descrizione	
I	classi particolarmente protette	
II	classi prevalentemente residenziali	
III	aree di tipo misto	
IV	aree di intensa attività	
V	aree prevalentemente industriali	
VI	aree esclusivamente industriali	

legenda
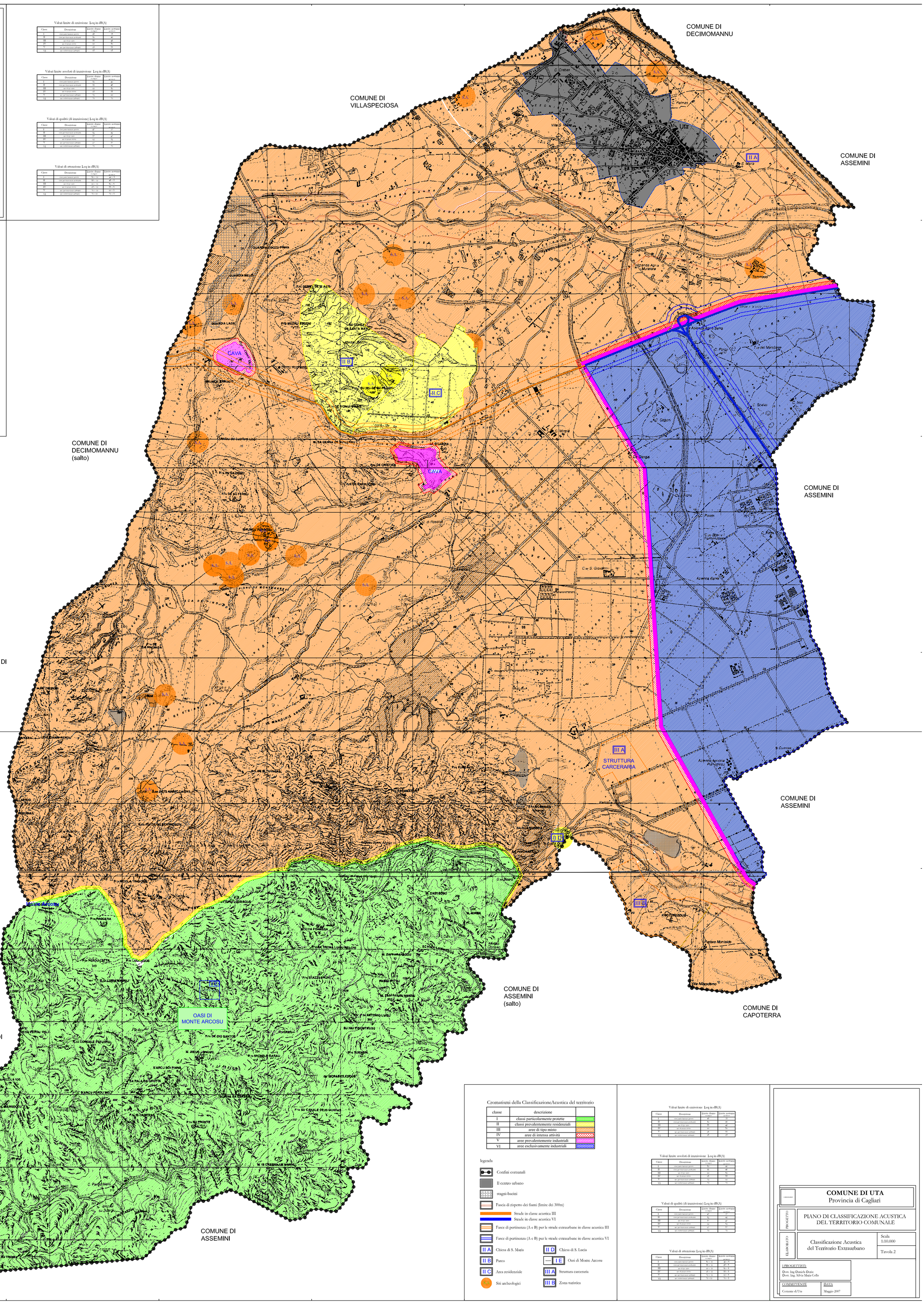
- Confini comunali
- Il centro urbano
- stagni-bacini
- Fascia di rispetto dei fiumi (limite dei 300m)
- Strade in classe acustica III
- Strade in classe acustica VI
- Fasce di pertinenza (A e B) per le strade extraurbane in classe acustica III
- Fasce di pertinenza (A e B) per le strade extraurbane in classe acustica VI
- II A Chiesa di S. Maria
- II B Parco
- II C Area residenziale
- Siti archeologici
- II D Chiesa di S. Lucia
- I E Oasi di Monte Arcosu
- III A Struttura carceraria
- III B Zona turistica